

RZUT KONSTRUKCJI  
BUDYNKU POMOCNICZEGO  
skala 1:50

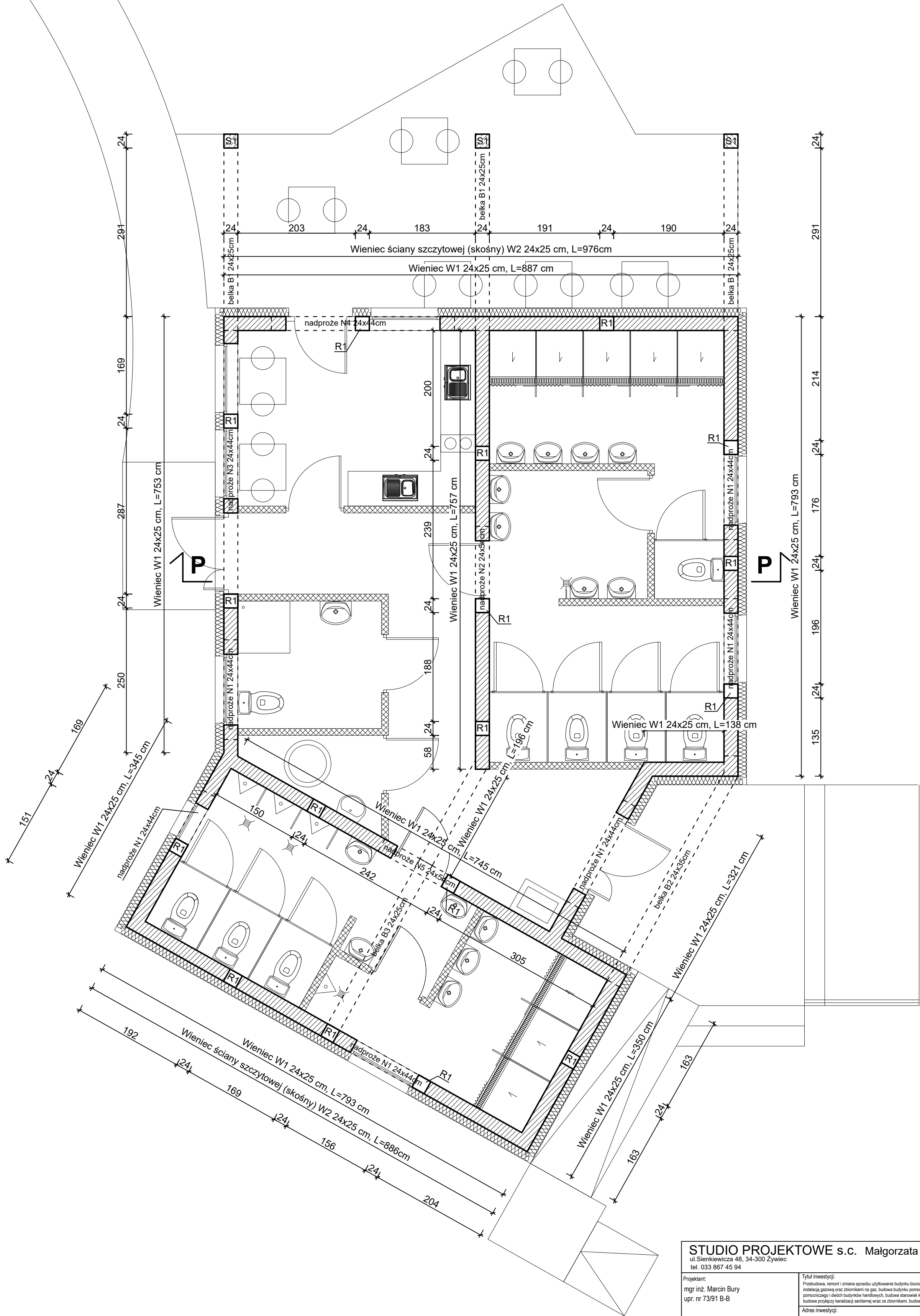

|   |  |  |  |
|---|--|--|--|
| STUDIO PROJEKTOWE s.c. Małgorzata Mazurek i Marcin Bury<br>ul. Sienkiewicza 48, 34-300 Żywiec<br>tel. 033 867 45 94 |  |  |  |
| Projektant:<br>mgr inż. Marcin Bury<br>upr. nr 7391 B-B   |  | Tytuł inwestycji:<br>Przebudowa, remont i zmiana sposobu użytkowania budynku burzowego na budynek usługowy - obiektu ruchu turystycznego wraz z wewnętrzną instalacją gazową oraz zbiornikami na gaz, budowa budynku pomocniczego socjalnego z wewnętrzną instalacją gazową, rozbudowa istniejącego budynku pomocniczego dwóch budynków handlowych, budowa garażowni samochodowej oraz budowa murów oporowych, przebudowa drogi wewnętrznej, budowa przyłączy kanalizacji sanitarnej wraz ze zbiornikami, budowa przyłączy kanalizacji deszczowej, budowa zbiornika przeciwpowodziowego. |  |
| Opracowanie:<br>mgr inż. Dawid Bodzek   |  | Adres inwestycji:<br>dz. nr 5697/6 i 5697/14, 34-335 Korbielew   |  |
| Inwestor:<br>Gmina Jeleśnia<br>ul. Plebańska 1, 34-340 Jeleśnia   |  | Rysunek nr   |  |
| Bransz:<br>konstrukcja  |  | Data:<br>grudzień 2022   |  |
| Faza:<br>projekt techniczny   |  | Skala:<br>1:50   |  |
|   |  | Nazwa rysunku:<br><b>K/12</b> RZUT KONSTRUKCJI<br>BUDYNKU POMOCNICZEGO   |  |